

2019  
Fiyat Listesi

 hünkakablo

*Kaliteli üretim,  
güvenli iletim...*

Kalitemiz Őimdi de,

**CPR (Construction Products Regulation)**  
YAPI MALZEMELERİ YÖNETMELİĐİNE UYGUNLUK BELGESİ

ile tescillendi.



**CPR**

YANGININ  
RİSKLERİNİ  
MİNİMUMA  
İNDİRİN



 **hünkakablo**



04 > 05

KOAKSİYEL KABLOLAR



06 > 07

KAMERA VE GÜVENLİK KABLOLARI



08

YANGIN ALARM KABLOLARI



09 > 11

HABERLEŞME KABLOLARI



12

SİLİKON KABLOLARI



13

YANGINA DAYANIKLI KABLOLAR



14 > 25

SİNYAL VE KONTROL KABLOLARI



26

ENERJİ KABLOLARI



**HÜNKA KABLO;** 30 Yıllık sektördeki bilgi birikimi ve 15 yıla varan üretimi boyunca sahip olduğu bilgi ve tecrübeyi, siz değerli müşterileriyle paylaşmanın heyecanını duyuyor. Kurulduğu günden itibaren kablo konusunda üretim yapan uzman kadroya sahip olan şirketimiz: Koaksiyel kablolar, kamera kabloları, alarm kabloları, haberleşme kabloları, FE180 yangına dayanıklı kablolar, sinyal ve kontrol kabloları ve enerji kabloları gibi geniş çaplı üretimler yapmaktadır.

**HÜNKA KABLO;** olarak üretim kalitemizle dünya pazarında güçlü ve rekabet edebilen bir konuma ulaştığımızdan, bugün Türkiye pazarının yanı sıra Dünya’da birçok ülkeye ihracat yapar duruma gelmenin haklı onurunu yaşamaktayız. Kurulduğu ilk günden itibaren kaliteye verdiği önem ve zoru başarma azmi sayesinde kısa sürede kablo sektöründe bu ilkelerinden asla vazgeçmeden yer edinmiştir. Firmamızın değişmez prensipleri; kalite, hizmet, zamanında teslim ve uygun fiyat olmuştur.

**HÜNKA KABLO;** “Üretimde başarı ve sürekliliğin teminatı, hizmette dürüst ve kalitedir.” prensibiyle çalışan, siz değerli müşterilerinin desteği ile nesiller boyu üretmeye devam etmeyi hedeflemektedir.

**Gencay Hündür**  
Yönetim Kurulu Başkanı





KALİTE ÜRETİR,  
GÜVEN İLETİR...

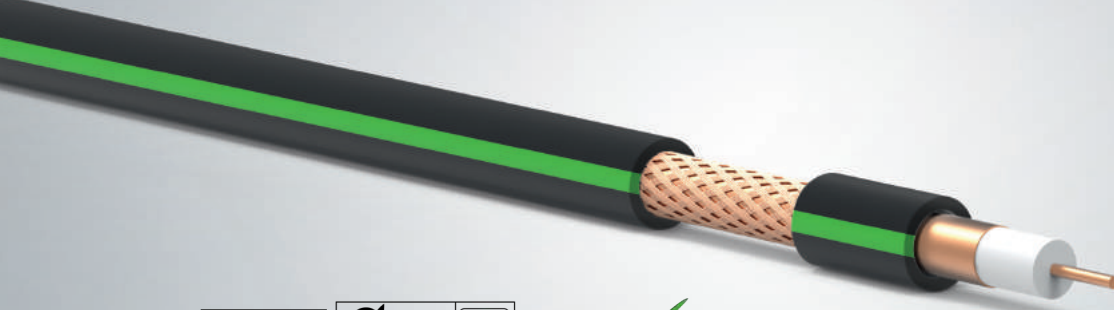

**KOAKSİYEL 75 Ohm (PVC)**

Kod	Kablo Tipi	₺/ m
101350	Mini U/4	1,70
101351	RG59 U/2	1,87
101360	RG59U/4	2,07
101361	RG59U/4 Cu-SnCu	2,80
101370	RG59U/6	3,46
102449	Mini U/6 Cu-Cu	3,18
102450	RG6U/4 Cu-AL	2,70
102451	RG6U/4 Cu-SnCu	3,55
102452	RG6U/4 Cu-AL TRSHT	2,80
102453	RG6U/4 Cu-SnCu TRSHT	4,08
102460	RG6U/6 Cu-Cu	4,36
102461	RG6U/6 Cu-Cu TRSHT	5,54
103420	RG11U/4 Cu-AL	6,31
103521	RG11U/4 Cu-SnCu	8,08
103530	RG11U/6 Cu-Cu	8,66
104360	RG59U/4 CCS-AL	1,60
104450	RG6U/4 CCS-AL	1,78
104451	RG6U/4 CCS-AL TRSHT	1,88
104460	RG6U/6 CCS-CCA	2,07
104461	RG6U/6 CCS-CCA TRSHT	2,30

**KOAKSİYEL 50 Ohm (PVC)**

Kod	Kablo Tipi	₺/ m
104201	RG58C/U	4,72
104202	RG174/U	2,68
104203	RG213/U	17,45

**KOAKSİYEL 75 OHM (PE)**

Kod	Kablo Tipi	₺/ m
110450	RG6U/4 PE Cu-AL	2,82
110451	RG6U/4 PE-A Cu-AL	5,68
110452	RG6U/4 PE Cu-SnCu	3,75
110460	RG6U/6 PE Cu-Cu	4,52
110461	RG6U/6 PE-A Cu-Cu	8,50
111510	RG11U/4 PE Cu-AL	6,78
111511	RG11U/4 PE Cu-SnCu	8,24
111512	RG11U/4 PE-A Cu-AL	10,64
111520	RG11U/6 PE Cu-Cu	9,28
111521	RG11U/6 PE-A Cu-Cu	14,15

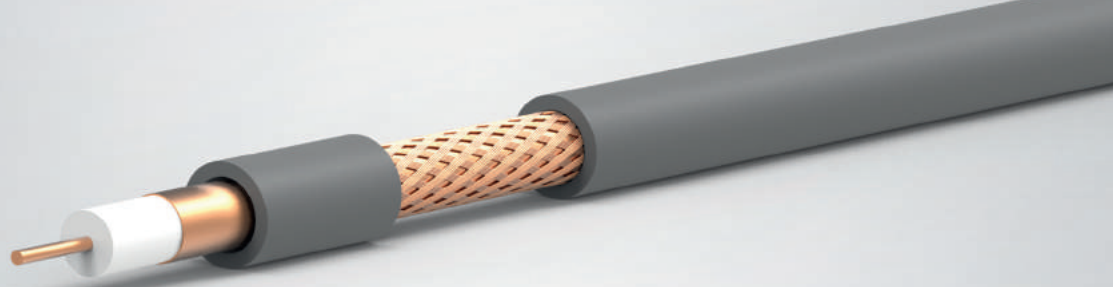

**KOAKSİYEL 75 Ohm (HFFR)**

Kod	Kablo Tipi	ç / m
120360	RG59U/4	2,35
120361	RG59U/4 Cu-SnCu	3,88
120370	RG59U/6	4,00
121450	RG6U/4 CU-AL	3,17
121451	RG6U/4 Cu-SnCu	3,99
121452	RG6U/4 Cu-Al TRSH	3,34
121460	RG6U/6 Cu-Cu	4,95
121461	RG6U/6 Cu-Cu TRSHT	6,15
122510	RG11U/4 Cu-Al	7,32
122511	RG11U/4 Cu-SnCU	9,06
122520	RG11U/6 Cu-Cu	10,08

**KOAKSİYEL 50 Ohm (HFFR)**

Kod	Kablo Tipi	ç / m
124201	RG58C/U	5,24
124202	RG174/U	2,96
124203	RG213 U	19,55

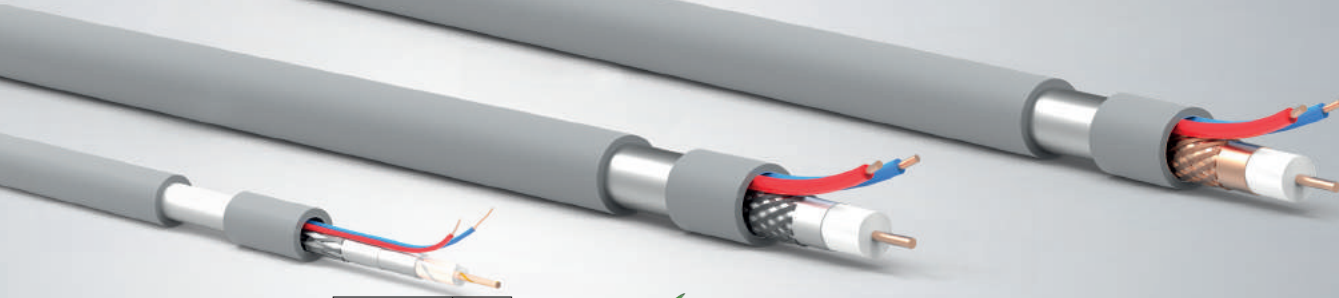

TSEK



TÜRKİYE  
ISO 9001 : 2008



### CCTV KABLolari (PVC)

Kod	Kablo Tipi	₺/ m
201310	CCTV 1+2 1COAX + 2x0,22 mm <sup>2</sup>	2,48
201311	CCTV 1+2 1COAX + 2x0,50 mm <sup>2</sup>	3,36
201313	CCTV 1+4 1COAX + 4x0,22 mm <sup>2</sup>	3,39
201314	CCTV 1+4 1COAX + 2x0,22 + 2x0,50 mm <sup>2</sup>	4,13
201315	CCTV 1+12 0,50 MM+12x0,22 mm <sup>2</sup>	7,40
202350	CCTV 1+2 RG59U/4 + 2x0,50 mm <sup>2</sup>	4,80
202352	CCTV 1+4 RG59U/4 + 2x0,50 + 2x0,22 mm <sup>2</sup>	5,47
203450	CCTV 1+2 RG6U/4 + 2x0,75 mm <sup>2</sup>	6,92
203451	CCTV 1+2 RG6U/4 + 2x1,50 mm <sup>2</sup>	9,88
203453	CCTV 1+4 RG6U/4 + 2x0,75 + 2x0,50 mm <sup>2</sup>	8,88
203461	CCTV 1+2 RG6U/6 + 2x1,50 mm <sup>2</sup>	11,80

### DİAFON KABLolari (PVC)

Kod	Kablo Tipi	₺/ m
230022	DT8 (0,14 mm <sup>2</sup> )	2,70
230060	DT4 (0,22 mm <sup>2</sup> )	1,95
230061	DT6 (0,22 mm <sup>2</sup> )	2,83
230062	DT8 (0,22 mm <sup>2</sup> )	3,60
230065	DT12 (0,22 mm <sup>2</sup> )	5,52



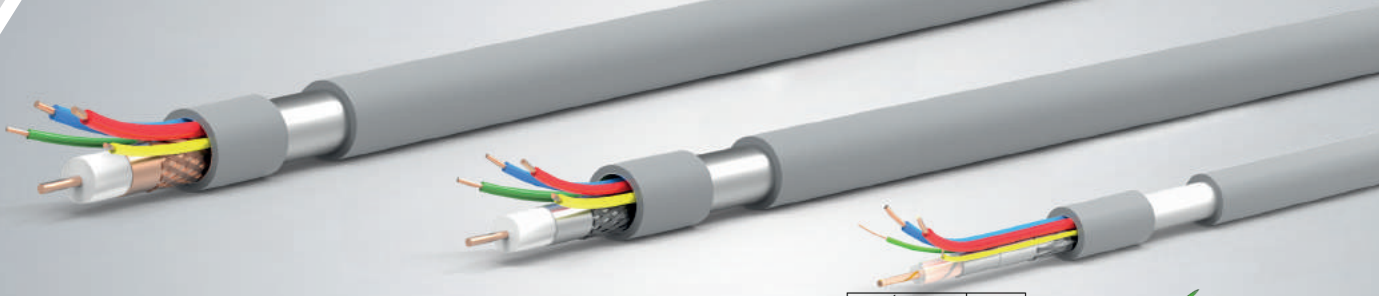

**CCTV KABLolari (HFFR)**

Kod	Kablo Tipi	€/m
211310	CCTV 1+2 1COAX + 2x0,22 mm <sup>2</sup>	2,85
211311	CCTV 1+2 1COAX + 2x0,50 mm <sup>2</sup>	3,92
211313	CCTV 1+4 1COAX + 4x0,22 mm <sup>2</sup>	4,00
211314	CCTV 1+4 1COAX + 2x0,22 + 2x0,50 mm <sup>2</sup>	4,72
212350	CCTV 1+2 RG59U/4 + 2x0,50 mm <sup>2</sup>	5,40
212351	CCTV 1+4 RG59U/4 + 2x0,50 + 2x0,22 mm <sup>2</sup>	6,28
213450	CCTV 1+2 RG6U/4 + 2x0,75 mm <sup>2</sup>	8,05
213453	CCTV 1+4 RG6U/4 + 2x0,75 + 2x0,50 mm <sup>2</sup>	10,12
213461	CCTV 1+2 RG6U/6 + 2x1,50 mm <sup>2</sup>	13,55

**DİAFON KABLolari (HFFR)**

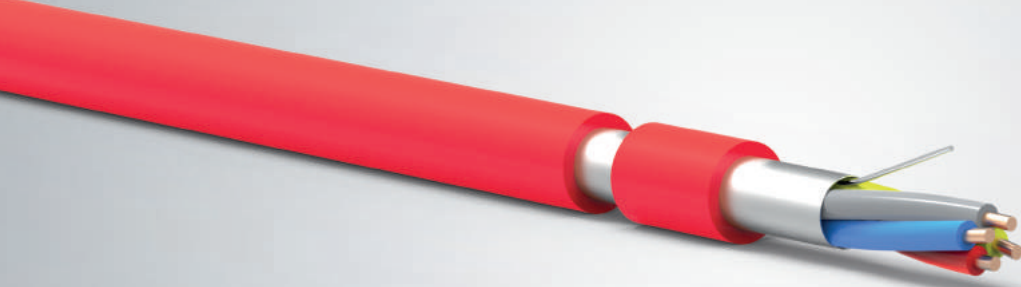
Kod	Kablo Tipi	€/m
231060	DT4 (0,22 mm <sup>2</sup> )	2,23
231061	DT6 (0,22 mm <sup>2</sup> )	3,25
231062	DT8 (0,22 mm <sup>2</sup> )	4,15
231065	DT12 (0,22 mm <sup>2</sup> )	6,32



J-Y(st)Y... Lg (PVC)		
Kod	Kesit	ç / m
240351	1x2x0,80+0,40 mm	2,66
240352	2x2x0,80+0,40 mm	4,56
240353	3x2x0,80+0,40 mm	6,68
240354	4x2x0,80+0,40 mm	8,65
240451	1x2x1,00+0,60 mm	3,95
240452	2x2x1,00+0,60 mm	6,78
240453	3x2x1,00+0,60 mm	10,00
240454	4x2x1,00+0,60 mm	12,55
240501	1x2x1,50+0,80 mm	6,96
240502	2x2x1,50+0,80 mm	12,12
240503	3x2x1,50+0,80 mm	17,65
240504	4x2x1,50+0,80 mm	23,40

J-H(st)H... Lg (HFFR)		
Kod	Kesit	ç / m
250351	1x2x0,80+0,80 mm	3,62
250352	2x2x0,80+0,80 mm	5,57
250353	3x2x0,80+0,80 mm	8,04
250354	4x2x0,80+0,80 mm	10,45
250451	1x2x1,00+0,80 mm	4,83
250452	2x2x1,00+0,80 mm	7,82
250453	3x2x1,00+0,80 mm	11,55
250454	4x2x1,00+0,80 mm	14,22
250501	1x2x1,50+0,80 mm	7,58
250502	2x2x1,50+0,80 mm	13,15
250503	3x2x1,50+0,80 mm	18,90
250504	4x2x1,50+0,80 mm	25,05

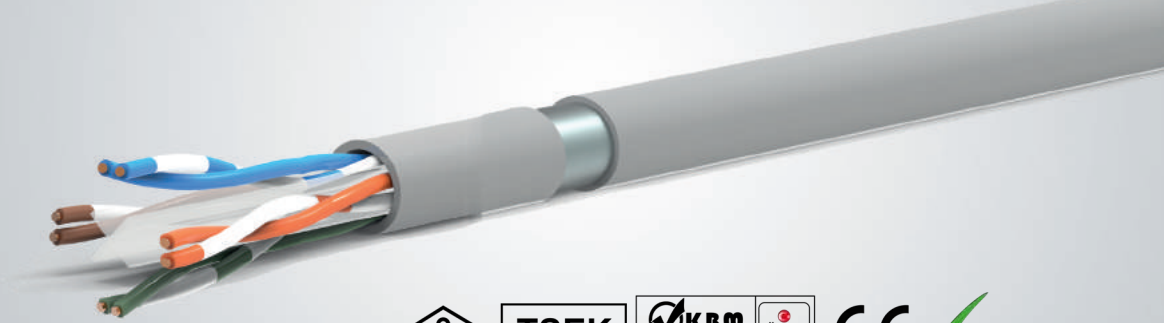

<b>DATA KABLolari (PVC)</b>			
<b>Kod</b>	<b>Kesit</b>		<b>ç / m</b>
301160	CAT 5e UTP	4x2x25AWG	2,95
301161	CAT 5e FTP	4x2x25AWG	3,60
301162	CAT 5e SFTP	4x2x25AWG	4,45
301200	CAT 5e UTP	4x2x24AWG	3,10
301201	CAT 5e FTP	4x2x24AWG	4,12
301202	CAT 5e SFTP	4x2x24AWG	5,22
301203	CAT 5e UTP	4x2x24AWG CCA	2,22
302200	CAT6 UTP	4x2x24AWG	3,70
302201	CAT6 FTP	4x2x24AWG	4,50
302202	CAT6 SFTP	4x2x24AWG	5,65
302203	CAT6 UTP	4x2x24AWG CCA	2,58
302220	CAT6 UTP	4x2x23AWG	3,90
302221	CAT6 FTP	4x2x23AWG	5,38
302222	CAT6 SFTP	4x2x23AWG	7,12

<b>DATA KABLolari (HFFR)</b>			
<b>Kod</b>	<b>Kesit</b>		<b>ç / m</b>
311200	CAT 5e UTP	4x2x24AWG	3,45
311201	CAT 5e FTP	4x2x24AWG	4,55
311202	CAT 5e SFTP	4x2x24AWG	5,90
312200	CAT6 UTP	4x2x24AWG	4,22
312201	CAT6 FTP	4x2x24AWG	5,10
312202	CAT6 SFTP	4x2x24AWG	6,35
312220	CAT6 UTP	4x2x23AWG	4,50
312221	CAT6 FTP	4x2x23AWG	6,00
312222	CAT6 SFTP	4x2x23AWG	8,08

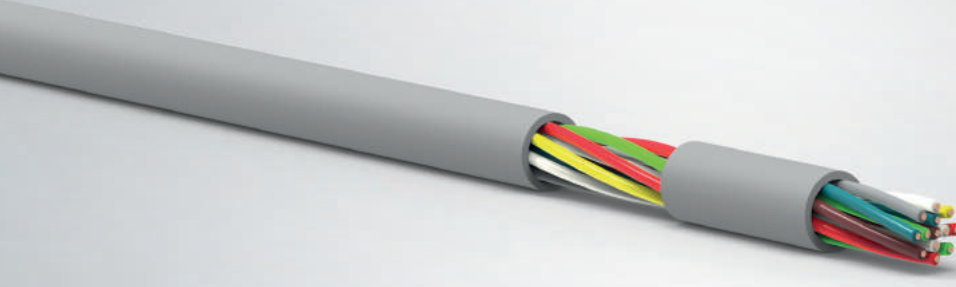
**PDV TELEFON KABLARI (PVC)**

Kod	Kesit	₺/m
320200	1 x 2 x 0,50 + 0,50 mm	1,27
320201	2 x 2 x 0,50 + 0,50 mm	1,94
320202	3 x 2 x 0,50 + 0,50 mm	2,77
320203	4 x 2 x 0,50 + 0,50 mm	3,50
320204	5 x 2 x 0,50 + 0,50 mm	3,95
320205	6 x 2 x 0,50 + 0,50 mm	4,97
320206	10 x 2 x 0,50 + 0,50 mm	7,65
320207	15 x 2 x 0,50 + 0,50 mm	11,20
320208	20 x 2 x 0,50 + 0,50 mm	14,75
320209	30 x 2 x 0,50 + 0,50 mm	21,95
320210	50 x 2 x 0,50 + 0,50 mm	37,58
320211	100 x 2 x 0,50 + 0,50 mm	75,90

**HBH TELEFON KABLARI (HFFR)**

Kod	Kesit	₺/m
340200	1 x 2 x 0,50 + 0,50 mm	1,42
340201	2 x 2 x 0,50 + 0,50 mm	2,20
340202	3 x 2 x 0,50 + 0,50 mm	3,06
340203	4 x 2 x 0,50 + 0,50 mm	3,85
340204	5 x 2 x 0,50 + 0,50 mm	4,42
340205	6 x 2 x 0,50 + 0,50 mm	5,50
340206	10 x 2 x 0,50 + 0,50 mm	8,40
340207	15 x 2 x 0,50 + 0,50 mm	12,28
340208	20 x 2 x 0,50 + 0,50 mm	16,15
340209	30 x 2 x 0,50 + 0,50 mm	24,28
340210	50 x 2 x 0,50 + 0,50 mm	40,78
340211	100 x 2 x 0,50 + 0,50 mm	82,85

**PDV-K TELEFON KABLARI (PVC)**

Kod	Kesit	₺/m
321200	1 x 2 x 0,50 + 0,50 mm	1,36
321201	2 x 2 x 0,50 + 0,50 mm	2,07
321202	3 x 2 x 0,50 + 0,50 mm	2,96
321203	4 x 2 x 0,50 + 0,50 mm	3,75
321204	5 x 2 x 0,50 + 0,50 mm	4,30
321205	6 x 2 x 0,50 + 0,50 mm	5,30
321206	10 x 2 x 0,50 + 0,50 mm	8,15
321207	15 x 2 x 0,50 + 0,50 mm	11,90
321208	20 x 2 x 0,50 + 0,50 mm	15,60
321209	30 x 2 x 0,50 + 0,50 mm	23,70
321210	50 x 2 x 0,50 + 0,50 mm	39,85
321211	100 x 2 x 0,50 + 0,50 mm	80,80

**HBH-K TELEFON KABLARI (HFFR)**

Kod	Kesit	₺/m
341200	1 x 2 x 0,50 + 0,50 mm	1,53
341201	2 x 2 x 0,50 + 0,50 mm	2,32
341202	3 x 2 x 0,50 + 0,50 mm	3,25
341203	4 x 2 x 0,50 + 0,50 mm	4,10
341204	5 x 2 x 0,50 + 0,50 mm	4,70
341205	6 x 2 x 0,50 + 0,50 mm	5,85
341206	10 x 2 x 0,50 + 0,50 mm	8,95
341207	15 x 2 x 0,50 + 0,50 mm	13,08
341208	20 x 2 x 0,50 + 0,50 mm	17,15
341209	30 x 2 x 0,50 + 0,50 mm	26,25
341210	50 x 2 x 0,50 + 0,50 mm	44,78
341211	100 x 2 x 0,50 + 0,50 mm	90,80



**PDV TELEFON KABLOLARI (PVC)**

Kod	Kesit	₺/ m
323150	1 x 2 x 0,40 + 0,40 mm	0,86
323151	2 x 2 x 0,40 + 0,40 mm	1,39
323152	3 x 2 x 0,40 + 0,40 mm	1,89
323153	4 x 2 x 0,40 + 0,40 mm	2,34
323154	5 x 2 x 0,40 + 0,40 mm	2,88
323155	6 x 2 x 0,40 + 0,40 mm	3,37
323156	10 x 2 x 0,40 + 0,40 mm	5,45
323158	20 x 2 x 0,40 + 0,40 mm	10,95
323159	30 x 2 x 0,40 + 0,40 mm	16,30
323210	50 x 2 x 0,40 + 0,40 mm	26,56

**KPD - PAP (PD PAP)**

Kod	Kesit	₺/ m
330200	2 x 2 x 0,50 + 0,50 mm	6,18
330202	4 x 2 x 0,50 + 0,50 mm	8,40
330203	6 x 2 x 0,50 + 0,50 mm	10,35
330204	10 x 2 x 0,50 + 0,50 mm	13,88
330207	20 x 2 x 0,50 + 0,50 mm	22,88
330208	30 x 2 x 0,50 + 0,50 mm	32,92
330209	50 x 2 x 0,50 + 0,50 mm	50,94
330210	100 x 2 x 0,50 + 0,50 mm	94,78
330211	150 x 2 x 0,50 + 0,50 mm	139,20
330212	200 x 2 x 0,50 + 0,50 mm	183,00

**BAP DT (ASKI TELLİ)**

Kod	Kesit	₺/ m
332350	2 x 0,80 + 0,50 mm	3,00
332450	2 x 1,00 + 0,50 mm	4,40

**BAP DT (ASKI TELSİZ)**

Kod	Kesit	₺/ m
343350	2 x 0,80 mm	2,50
343450	2 x 1,00 mm	3,49

**TWINAX HOPARLÖR KABLOLARI**

Kod	Kesit	₺/ m
350312	2x0,75 mm <sup>2</sup>	4,13
350502	2x1,50 mm <sup>2</sup>	7,50
350504	4x1,50 mm <sup>2</sup>	15,00
350552	2x2,50 mm <sup>2</sup>	11,35
350554	4x2,50 mm <sup>2</sup>	21,95
350602	2x4,00 mm <sup>2</sup>	17,65

**MİKROFON KABLOLARI**

Kod	Kablo Tipi	₺/ m
351101	P.Stereo Mikrofon	3,56
351102	Mono Mikrofon	2,68

**KÖKEN (FLAT) KABLOLARI**

Kod	Kesit	₺/ m
360022	2'li 2x0,14 mm	0,85
360024	4'lü 4x0,14 mm	1,50

**ZİL TELLERİ**

Kod	Kesit	₺/ m
361200	1x0,50 mm KIRMIZI BAKIR	0,52
361201	2x0,50 mm KIRMIZI BAKIR	0,89
361202	1x0,50 mm KALAYLI	0,60
361203	2x0,50 mm KALAYLI	1,02

**BPVCT (CAMPER TELLİ)**

Kod	Kesit	₺/ m
362250	2x0,60 mm KIRMIZI BAKIR	1,20
362251	2x0,60 mm KALAYLI	1,28

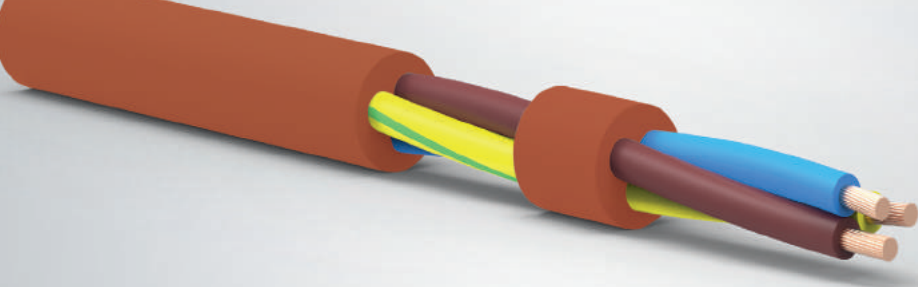
**SİAF (SİLİKON KABLO)**

Kod	Kesit	ϕ / m
382035	0,35 mm <sup>2</sup>	1,05
382050	0,50 mm <sup>2</sup>	1,31
382075	0,75 mm <sup>2</sup>	1,89
382100	1,00 mm <sup>2</sup>	2,25
382150	1,50 mm <sup>2</sup>	3,02
382250	2,50 mm <sup>2</sup>	4,75
382400	4,00 mm <sup>2</sup>	7,78
382600	6,00 mm <sup>2</sup>	10,58
382700	10,00 mm <sup>2</sup>	18,78
382750	16,00 mm <sup>2</sup>	31,75

**SİMİH (SİLİKON KABLO)**

Kod	Kesit	ϕ / m
383202	2x0,50 mm <sup>2</sup>	6,78
383312	2x0,75 mm <sup>2</sup>	7,92
383452	2x1,00 mm <sup>2</sup>	9,22
383502	2x1,50 mm <sup>2</sup>	11,40
383552	2x2,50 mm <sup>2</sup>	17,28
383602	2x4,00 mm <sup>2</sup>	28,15
383702	2x6,00 mm <sup>2</sup>	40,94
383203	3x0,50 mm <sup>2</sup>	8,90
383313	3x0,75 mm <sup>2</sup>	10,55
383453	3x1,00 mm <sup>2</sup>	12,92
383503	3x1,50 mm <sup>2</sup>	15,68
383553	3x2,50 mm <sup>2</sup>	25,84
383603	3x4,00 mm <sup>2</sup>	41,95
383204	4x0,50 mm <sup>2</sup>	10,88
383314	4x0,75 mm <sup>2</sup>	13,35
383454	4x1,00 mm <sup>2</sup>	16,40
383504	4x1,50 mm <sup>2</sup>	20,00
383554	4x2,50 mm <sup>2</sup>	32,05

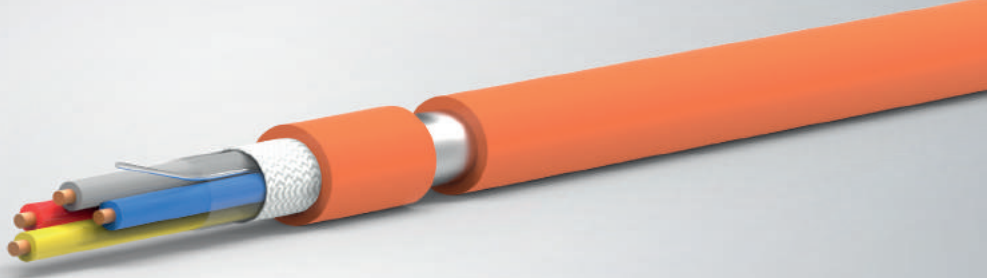

### JE-H(st)H...Bd FE180 PH120 (HFFR)

Kod	Kesit	ç / m
401351	1x2x0,80+0,80 mm	4,77
401352	2x2x0,80+0,80 mm	7,25
401353	3x2x0,80+0,80 mm	10,20
401354	4x2x0,80+0,80 mm	12,70
401451	1x2x1,00+0,80 mm	6,22
401452	2x2x1,00+0,80 mm	9,85
401453	3x2x1,00+0,80 mm	14,35
401454	4x2x1,00+0,80 mm	18,88
401501	1x2x1,50+0,80 mm	9,00
401502	2x2x1,50+0,80 mm	15,70
401503	3x2x1,50+0,80 mm	23,85
401504	4x2x1,50+0,80 mm	33,25

### LIHH FE180 PH120 (HFFR)

Kod	Kesit	ç / m
402312	2x0,75 mm <sup>2</sup>	4,65
402313	3x0,75 mm <sup>2</sup>	6,58
402314	4x0,75 mm <sup>2</sup>	8,45
402452	2x1,00 mm <sup>2</sup>	5,80
402453	3x1,00 mm <sup>2</sup>	8,25
402454	4x1,00 mm <sup>2</sup>	10,75
402502	2x1,50 mm <sup>2</sup>	7,60
402503	3x1,50 mm <sup>2</sup>	10,57
402504	4x1,50 mm <sup>2</sup>	13,66
402552	2x2,50 mm <sup>2</sup>	11,78
402553	3x2,50 mm <sup>2</sup>	16,70
402554	4x2,50 mm <sup>2</sup>	22,45

### LIHCH FE180 PH120 (HFFR)

Kod	Kesit	ç / m
403312	2x0,75 mm <sup>2</sup>	6,50
403313	3x0,75 mm <sup>2</sup>	8,80
403314	4x0,75 mm <sup>2</sup>	10,95
403452	2x1,00 mm <sup>2</sup>	8,05
403453	3x1,00 mm <sup>2</sup>	10,82
403454	4x1,00 mm <sup>2</sup>	13,58
403502	2x1,50 mm <sup>2</sup>	10,05
403503	3x1,50 mm <sup>2</sup>	13,50
403504	4x1,50 mm <sup>2</sup>	16,82
403552	2x2,50 mm <sup>2</sup>	14,62
403553	3x2,50 mm <sup>2</sup>	20,80
403554	4x2,50 mm <sup>2</sup>	27,05

### LIH(st)H FE180 PH120 (HFFR)

Kod	Kesit	ç / m
404312	2x0,75 mm <sup>2</sup>	5,70
404313	3x0,75 mm <sup>2</sup>	7,48
404314	4x0,75 mm <sup>2</sup>	9,75
404452	2x1,00 mm <sup>2</sup>	6,85
404453	3x1,00 mm <sup>2</sup>	9,45
404454	4x1,00 mm <sup>2</sup>	11,90
404502	2x1,50 mm <sup>2</sup>	8,45
404503	3x1,50 mm <sup>2</sup>	11,83
404504	4x1,50 mm <sup>2</sup>	14,65
404552	2x2,50 mm <sup>2</sup>	13,15
404553	3x2,50 mm <sup>2</sup>	18,44
404554	4x2,50 mm <sup>2</sup>	23,35

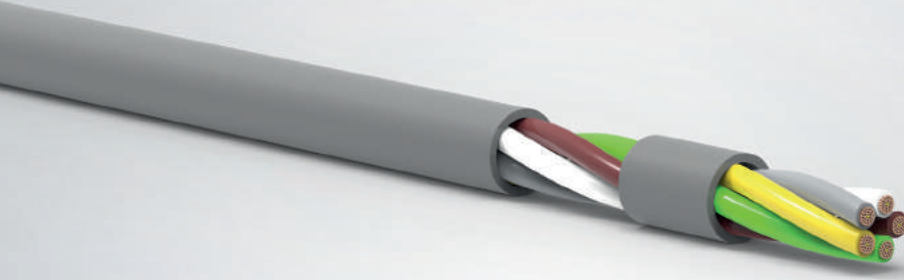

LIYY (PVC)		
Kod	Kesit	₺/ m
501060	2x0,22 mm <sup>2</sup>	1,21
501061	3x0,22 mm <sup>2</sup>	1,68
501062	4x0,22 mm <sup>2</sup>	2,14
501063	5x0,22 mm <sup>2</sup>	2,68
501064	6x0,22 mm <sup>2</sup>	3,15
501065	7x0,22 mm <sup>2</sup>	3,58
501066	8x0,22 mm <sup>2</sup>	4,14
501067	10x0,22 mm <sup>2</sup>	5,05
501068	12x0,22 mm <sup>2</sup>	6,10
501200	2x0,50 mm <sup>2</sup>	2,20
501201	3x0,50 mm <sup>2</sup>	3,10
501202	4x0,50 mm <sup>2</sup>	3,98
501203	5x0,50 mm <sup>2</sup>	4,95
501204	6x0,50 mm <sup>2</sup>	5,98
501205	7x0,50 mm <sup>2</sup>	6,95
501206	8x0,50 mm <sup>2</sup>	8,04
501207	10x0,50 mm <sup>2</sup>	10,00
501208	12x0,50 mm <sup>2</sup>	12,05
501310	2x0,75 mm <sup>2</sup>	3,00
501311	3x0,75 mm <sup>2</sup>	4,28
501312	4x0,75 mm <sup>2</sup>	5,65
501313	5x0,75 mm <sup>2</sup>	7,25
501314	6x0,75 mm <sup>2</sup>	8,65
501315	7x0,75 mm <sup>2</sup>	9,88
501316	8x0,75 mm <sup>2</sup>	11,52
501317	10x0,75 mm <sup>2</sup>	14,20
501318	12x0,75 mm <sup>2</sup>	16,90

LIYY (PVC)		
Kod	Kesit	₺/ m
501450	2x1,00 mm <sup>2</sup>	3,86
501451	3x1,00 mm <sup>2</sup>	5,70
501452	4x1,00 mm <sup>2</sup>	7,52
501453	5x1,00 mm <sup>2</sup>	9,40
501454	6x1,00 mm <sup>2</sup>	11,20
501455	7x1,00 mm <sup>2</sup>	12,85
501456	8x1,00 mm <sup>2</sup>	14,75
501457	10x1,00 mm <sup>2</sup>	18,55
501458	12x1,00 mm <sup>2</sup>	22,45
501500	2x1,50 mm <sup>2</sup>	5,45
501501	3x1,50 mm <sup>2</sup>	7,85
501502	4x1,50 mm <sup>2</sup>	10,30
501503	5x1,50 mm <sup>2</sup>	12,90
501504	6x1,50 mm <sup>2</sup>	15,60
501505	7x1,50 mm <sup>2</sup>	17,88
501506	8x1,50 mm <sup>2</sup>	20,55
501507	10x1,50mm <sup>2</sup>	25,65
501508	12x1,50 mm <sup>2</sup>	30,85
501550	2x2,50 mm <sup>2</sup>	8,70
501551	3x2,50 mm <sup>2</sup>	12,55
501552	4x2,50 mm <sup>2</sup>	16,50
501553	5x2,50 mm <sup>2</sup>	21,00
501554	6x2,50 mm <sup>2</sup>	25,25
501555	7x2,50 mm <sup>2</sup>	29,00
501556	8x2,50 mm <sup>2</sup>	33,65
501557	10x2,50 mm <sup>2</sup>	42,70
501558	12x2,50 mm <sup>2</sup>	51,50



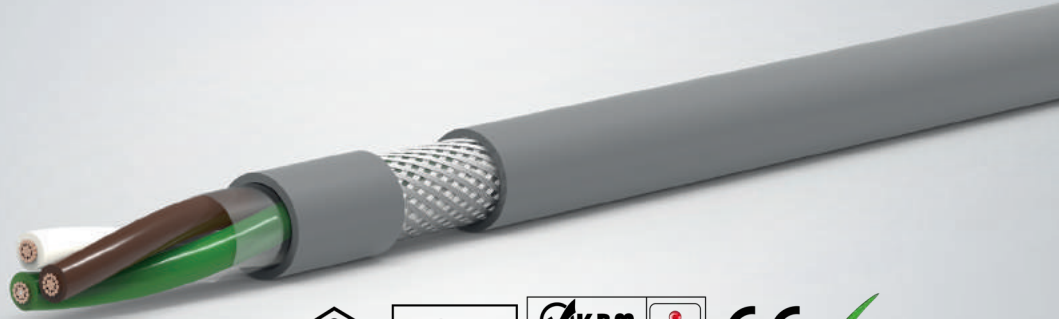

LIYCY (PVC)		
Kod	Kesit	₺ / m
502060	2x0,22 mm <sup>2</sup>	2,00
502061	3x0,22 mm <sup>2</sup>	2,35
502062	4x0,22 mm <sup>2</sup>	2,81
502063	5x0,22 mm <sup>2</sup>	3,33
502064	6x0,22 mm <sup>2</sup>	3,80
502065	7x0,22 mm <sup>2</sup>	4,25
502066	8x0,22 mm <sup>2</sup>	4,78
502067	10x0,22 mm <sup>2</sup>	5,90
502068	12x0,22 mm <sup>2</sup>	6,85
502200	2x0,50 mm <sup>2</sup>	2,95
502201	3x0,50 mm <sup>2</sup>	3,85
502202	4x0,50 mm <sup>2</sup>	4,70
502203	5x0,50 mm <sup>2</sup>	5,75
502204	6x0,50 mm <sup>2</sup>	6,90
502205	7x0,50 mm	7,70
502206	8x0,50 mm <sup>2</sup>	8,70
502207	10x0,50 mm <sup>2</sup>	10,50
502208	12x0,50 mm	12,45
502310	2x0,75 mm <sup>2</sup>	3,98
502311	3x0,75 mm <sup>2</sup>	5,10
502312	4x0,75 mm <sup>2</sup>	6,65
502313	5x0,75 mm <sup>2</sup>	8,05
502314	6x0,75 mm <sup>2</sup>	9,30
502315	7x0,75 mm <sup>2</sup>	10,50
502316	8x0,75 mm <sup>2</sup>	12,15
502317	10x0,75 mm <sup>2</sup>	15,30
502318	12x0,75 mm <sup>2</sup>	18,25

LIYCY (PVC)		
Kod	Kesit	₺ / m
502450	2x1,00 mm <sup>2</sup>	4,85
502451	3x1,00 mm <sup>2</sup>	6,50
502452	4x1,00 mm <sup>2</sup>	8,15
502453	5x1,00 mm <sup>2</sup>	10,00
502454	6x1,00 mm <sup>2</sup>	11,70
502455	7x1,00 mm <sup>2</sup>	13,30
502456	8x1,00 mm <sup>2</sup>	15,35
502457	10x1,00 mm <sup>2</sup>	19,10
502458	12x1,00 mm <sup>2</sup>	22,55
502500	2x1,50 mm <sup>2</sup>	6,45
502501	3x1,50 mm <sup>2</sup>	8,95
502502	4x1,50 mm <sup>2</sup>	11,11
502503	5x1,50 mm <sup>2</sup>	13,65
502504	6x1,50 mm <sup>2</sup>	16,40
502505	7x1,50 mm <sup>2</sup>	18,55
502506	8x1,50 mm <sup>2</sup>	21,20
502507	10x1,50 mm <sup>2</sup>	26,50
502508	12x1,50 mm <sup>2</sup>	31,70
502550	2x2,50 mm <sup>2</sup>	9,68
502551	3x2,50 mm <sup>2</sup>	13,50
502552	4x2,50 mm <sup>2</sup>	17,65
502553	5x2,50 mm <sup>2</sup>	22,10
502554	6x2,50 mm <sup>2</sup>	26,50
502555	7x2,50 mm <sup>2</sup>	30,00
502556	8x2,50 mm <sup>2</sup>	34,50
502557	10x2,50 mm <sup>2</sup>	43,12
502558	12x2,50 mm <sup>2</sup>	52,20

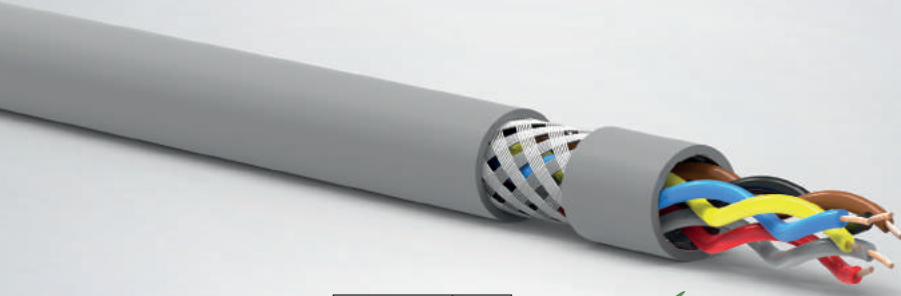

LIYCY-TP (PVC)		
Kod	Kesit	₺ / m
503060	2x2x0,22 mm <sup>2</sup>	3,87
503061	3x2x0,22 mm <sup>2</sup>	4,92
503062	4x2x0,22 mm <sup>2</sup>	6,00
503063	5x2x0,22 mm <sup>2</sup>	7,33
503064	6x2x0,22 mm <sup>2</sup>	8,72
503065	7x2x0,22 mm <sup>2</sup>	10,40
503066	8x2x0,22 mm <sup>2</sup>	11,92
503067	10x2x0,22 mm <sup>2</sup>	14,84
503068	12x2x0,22 mm <sup>2</sup>	17,75
Kod	Kesit	₺ / m
503200	2x2x0,50 mm <sup>2</sup>	5,90
503201	3x2x0,50 mm <sup>2</sup>	7,85
503202	4x2x0,50 mm <sup>2</sup>	9,75
503203	5x2x0,50 mm <sup>2</sup>	12,45
503204	6x2x0,50 mm <sup>2</sup>	14,35
503205	7x2x0,50 mm <sup>2</sup>	15,93
503206	8x2x0,50 mm <sup>2</sup>	18,44
503207	10x2x0,50 mm <sup>2</sup>	22,48
503208	12x2x0,50 mm <sup>2</sup>	25,85
Kod	Kesit	₺ / m
503310	2x2x0,75 mm <sup>2</sup>	7,45
503311	3x2x0,75 mm <sup>2</sup>	10,00
503312	4x2x0,75 mm <sup>2</sup>	13,15
503313	5x2x0,75 mm <sup>2</sup>	16,20
503314	6x2x0,75 mm <sup>2</sup>	19,42
503315	7x2x0,75 mm <sup>2</sup>	21,55
503316	8x2x0,75 mm <sup>2</sup>	24,55
503317	10x2x0,75 mm <sup>2</sup>	29,95
503318	12x2x0,75 mm <sup>2</sup>	35,35

LIYCY-TP (PVC)		
Kod	Kesit	₺ / m
503450	2x2x1,00 mm <sup>2</sup>	9,58
503451	3x2x1,00 mm <sup>2</sup>	13,06
503452	4x2x1,00 mm <sup>2</sup>	16,50
503453	5x2x1,00 mm <sup>2</sup>	20,60
503454	6x2x1,00 mm <sup>2</sup>	24,25
503455	7x2x1,00 mm <sup>2</sup>	27,48
503456	8x2x1,00 mm <sup>2</sup>	30,80
503457	10x2x1,00 mm <sup>2</sup>	38,00
503458	12x2x1,00 mm <sup>2</sup>	47,42
Kod	Kesit	₺ / m
503500	2x2x1,50 mm <sup>2</sup>	12,45
503501	3x2x1,50 mm <sup>2</sup>	16,86
503502	4x2x1,50 mm <sup>2</sup>	22,00
503503	5x2x1,50 mm <sup>2</sup>	27,38
503504	6x2x1,50 mm <sup>2</sup>	32,40
503505	7x2x1,50 mm <sup>2</sup>	37,00
503506	8x2x1,50 mm <sup>2</sup>	42,50
503507	10x2x1,50 mm <sup>2</sup>	51,50
503508	12x2x1,50 mm <sup>2</sup>	61,55

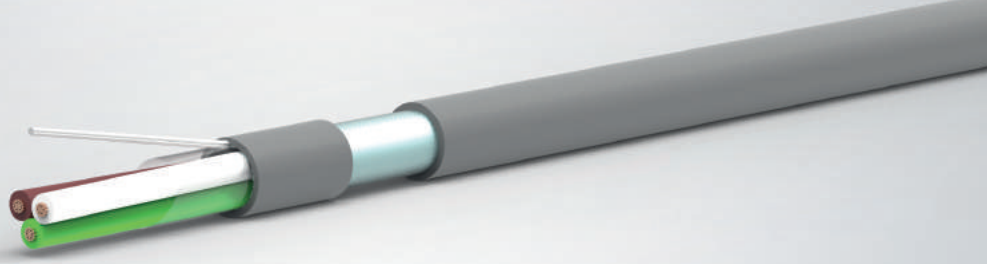

LIY (ST) Y (PVC)		
Kod	Kesit	ç / m
505060	2x0,22 mm <sup>2</sup>	1,70
505061	3x0,22 mm <sup>2</sup>	2,20
505062	4x0,22 mm <sup>2</sup>	2,68
505063	5x0,22 mm <sup>2</sup>	3,18
505064	6x0,22 mm <sup>2</sup>	3,60
505065	7x0,22 mm <sup>2</sup>	4,10
505066	8x0,22 mm <sup>2</sup>	4,64
505067	10x0,22 mm <sup>2</sup>	5,64
505068	12x0,22 mm <sup>2</sup>	6,65
Kod	Kesit	ç / m
505200	2x0,50 mm <sup>2</sup>	2,80
505201	3x0,50 mm <sup>2</sup>	3,74
505202	4x0,50 mm <sup>2</sup>	4,66
505203	5x0,50 mm <sup>2</sup>	5,68
505204	6x0,50 mm <sup>2</sup>	6,76
505205	7x0,50 mm <sup>2</sup>	7,72
505206	8x0,50 mm <sup>2</sup>	8,72
505207	10x0,50 mm <sup>2</sup>	10,72
505208	12x0,50 mm <sup>2</sup>	12,75
Kod	Kesit	ç / m
505310	2x0,75 mm <sup>2</sup>	4,06
505311	3x0,75 mm <sup>2</sup>	5,32
505312	4x0,75 mm <sup>2</sup>	7,02
505313	5x0,75 mm <sup>2</sup>	8,58
505314	6x0,75 mm <sup>2</sup>	10,10
505315	7x0,75 mm <sup>2</sup>	11,38
505316	8x0,75 mm <sup>2</sup>	13,08
505317	10x0,75 mm <sup>2</sup>	15,92
505318	12x0,75 mm <sup>2</sup>	18,88

LIY (ST) Y (PVC)		
Kod	Kesit	ç / m
505450	2x1,00 mm <sup>2</sup>	4,91
505451	3x1,00 mm <sup>2</sup>	6,60
505452	4x1,00 mm <sup>2</sup>	8,45
505453	5x1,00 mm <sup>2</sup>	10,35
505454	6x1,00 mm <sup>2</sup>	12,20
505455	7x1,00 mm <sup>2</sup>	14,06
505456	8x1,00 mm <sup>2</sup>	16,00
505457	10x1,00 mm <sup>2</sup>	19,88
505458	12x1,00 mm <sup>2</sup>	23,60
Kod	Kesit	ç / m
505500	2x1,50 mm <sup>2</sup>	6,45
505501	3x1,50 mm <sup>2</sup>	8,87
505502	4x1,50 mm <sup>2</sup>	11,32
505503	5x1,50 mm <sup>2</sup>	13,85
505504	6x1,50 mm <sup>2</sup>	16,85
505505	7x1,50 mm <sup>2</sup>	19,12
505506	8x1,50 mm <sup>2</sup>	21,80
505507	10x1,50 mm <sup>2</sup>	27,00
505508	12x1,50 mm <sup>2</sup>	32,15
Kod	Kesit	ç / m
505550	2x2,50 mm <sup>2</sup>	10,08
505551	3x2,50 mm <sup>2</sup>	14,10
505552	4x2,50 mm <sup>2</sup>	18,25
505553	5x2,50 mm <sup>2</sup>	22,62
505554	6x2,50 mm <sup>2</sup>	26,90
505555	7x2,50 mm <sup>2</sup>	30,77
505556	8x2,50 mm <sup>2</sup>	35,00
505557	10x2,50 mm <sup>2</sup>	43,72
505558	12x2,50 mm <sup>2</sup>	52,20

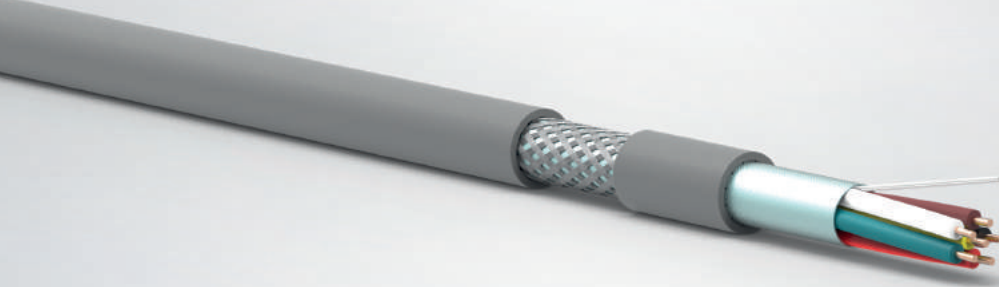

**LIY (ST) CY (PVC)**

Kod	Kesit	₺ / m
506060	2x0,22 mm <sup>2</sup>	2,06
506061	3x0,22 mm <sup>2</sup>	2,43
506062	4x0,22 mm <sup>2</sup>	2,90
506063	5x0,22 mm <sup>2</sup>	3,44
506064	6x0,22 mm <sup>2</sup>	3,92
506065	7x0,22 mm <sup>2</sup>	4,38
506066	8x0,22 mm <sup>2</sup>	4,95
506067	10x0,22 mm <sup>2</sup>	6,08
506068	12x0,22 mm <sup>2</sup>	7,06
506200	2x0,50 mm <sup>2</sup>	3,04
506201	3x0,50 mm <sup>2</sup>	3,96
506202	4x0,50 mm <sup>2</sup>	4,80
506203	5x0,50 mm <sup>2</sup>	5,92
506204	6x0,50 mm <sup>2</sup>	7,11
506205	7x0,50 mm <sup>2</sup>	7,93
506206	8x0,50 mm <sup>2</sup>	8,96
506207	10x0,50 mm <sup>2</sup>	11,12
506208	12x0,50 mm <sup>2</sup>	12,82
506310	2x0,75 mm <sup>2</sup>	4,10
506311	3x0,75 mm <sup>2</sup>	5,25
506312	4x0,75 mm <sup>2</sup>	6,85
506313	5x0,75 mm <sup>2</sup>	8,34
506314	6x0,75 mm <sup>2</sup>	9,78
506315	7x0,75 mm <sup>2</sup>	11,18
506316	8x0,75 mm <sup>2</sup>	12,75
506317	10x0,75 mm <sup>2</sup>	15,90
506318	12x0,75 mm <sup>2</sup>	18,90

**LIY (ST) CY (PVC)**

Kod	Kesit	₺ / m
506450	2x1,00 mm <sup>2</sup>	5,00
506451	3x1,00 mm <sup>2</sup>	6,70
506452	4x1,00 mm <sup>2</sup>	8,40
506453	5x1,00 mm <sup>2</sup>	10,30
506454	6x1,00 mm <sup>2</sup>	12,05
506455	7x1,00 mm <sup>2</sup>	13,90
506456	8x1,00 mm <sup>2</sup>	15,80
506457	10x1,00 mm <sup>2</sup>	19,67
506458	12x1,00 mm <sup>2</sup>	23,33
506500	2x1,50 mm <sup>2</sup>	6,64
506501	3x1,50 mm <sup>2</sup>	9,22
506502	4x1,50 mm <sup>2</sup>	11,54
506503	5x1,50 mm <sup>2</sup>	14,16
506504	6x1,50 mm <sup>2</sup>	17,00
506505	7x1,50 mm <sup>2</sup>	19,11
506506	8x1,50 mm <sup>2</sup>	21,80
506507	10x1,50 mm <sup>2</sup>	27,30
506508	12x1,50 mm <sup>2</sup>	32,65
506550	2x2,50 mm <sup>2</sup>	9,96
506551	3x2,50 mm <sup>2</sup>	13,90
506552	4x2,50 mm <sup>2</sup>	18,18
506553	5x2,50 mm <sup>2</sup>	22,75
506554	6x2,50 mm <sup>2</sup>	27,30
506555	7x2,50 mm <sup>2</sup>	30,90
506556	8x2,50 mm <sup>2</sup>	35,42
506557	10x2,50 mm <sup>2</sup>	44,40
506558	12x2,50 mm <sup>2</sup>	53,77

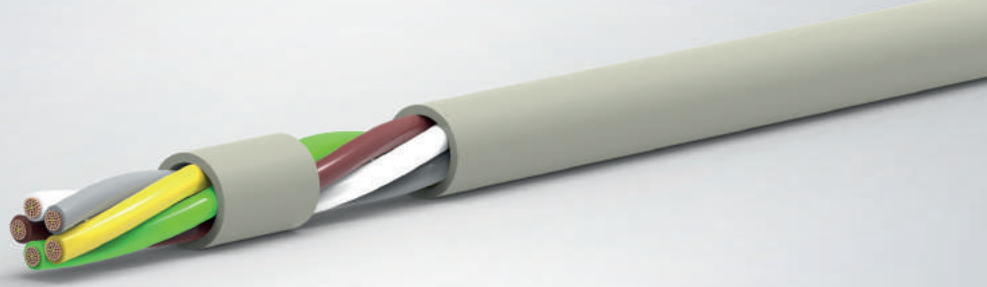



LIHH (HFFR)		
Kod	Kesit	₺ / m
511060	2x0,22 mm <sup>2</sup>	1,33
511061	3x0,22 mm <sup>2</sup>	1,88
511062	4x0,22 mm <sup>2</sup>	2,40
511063	5x0,22 mm <sup>2</sup>	2,95
511064	6x0,22 mm <sup>2</sup>	3,43
511065	7x0,22 mm <sup>2</sup>	3,90
511066	8x0,22 mm <sup>2</sup>	4,50
511067	10x0,22 mm <sup>2</sup>	5,48
511068	12x0,22 mm <sup>2</sup>	6,62
511200	2x0,50 mm <sup>2</sup>	2,42
511201	3x0,50 mm <sup>2</sup>	3,46
511202	4x0,50 mm <sup>2</sup>	4,44
511203	5x0,50 mm <sup>2</sup>	5,46
511204	6x0,50 mm <sup>2</sup>	6,68
511205	7x0,50 mm <sup>2</sup>	7,62
511206	8x0,50 mm <sup>2</sup>	8,75
511207	10x0,50 mm <sup>2</sup>	10,75
511208	12x0,50 mm <sup>2</sup>	13,00
511310	2x0,75 mm <sup>2</sup>	3,25
511311	3x0,75 mm <sup>2</sup>	4,65
511312	4x0,75 mm <sup>2</sup>	6,10
511313	5x0,75 mm <sup>2</sup>	7,90
511314	6x0,75 mm <sup>2</sup>	9,40
511315	7x0,75 mm <sup>2</sup>	10,80
511316	8x0,75 mm <sup>2</sup>	12,50
511317	10x0,75 mm <sup>2</sup>	15,45
511318	12x0,75 mm <sup>2</sup>	18,45

LIHH (HFFR)		
Kod	Kesit	₺ / m
511450	2x1,00 mm <sup>2</sup>	4,15
511451	3x1,00 mm <sup>2</sup>	6,00
511452	4x1,00 mm <sup>2</sup>	7,90
511453	5x1,00 mm <sup>2</sup>	10,00
511454	6x1,00 mm <sup>2</sup>	11,95
511455	7x1,00 mm <sup>2</sup>	13,50
511456	8x1,00 mm <sup>2</sup>	15,45
511457	10x1,00 mm <sup>2</sup>	19,85
511458	12x1,00 mm <sup>2</sup>	24,00
511500	2x1,50 mm <sup>2</sup>	5,85
511501	3x1,50 mm <sup>2</sup>	8,35
511502	4x1,50 mm <sup>2</sup>	10,90
511503	5x1,50 mm <sup>2</sup>	13,45
511504	6x1,50 mm <sup>2</sup>	16,70
511505	7x1,50 mm <sup>2</sup>	18,90
511506	8x1,50 mm <sup>2</sup>	21,90
511507	10x1,50 mm <sup>2</sup>	27,80
511508	12x1,50 mm <sup>2</sup>	33,40
511550	2x2,50 mm <sup>2</sup>	9,55
511551	3x2,50 mm <sup>2</sup>	13,65
511552	4x2,50 mm <sup>2</sup>	17,95
511553	5x2,50 mm <sup>2</sup>	22,70
511554	6x2,50 mm <sup>2</sup>	27,12
511555	7x2,50 mm <sup>2</sup>	30,85
511556	8x2,50 mm <sup>2</sup>	35,80
511557	10x2,50 mm <sup>2</sup>	44,85
511558	12x2,50 mm <sup>2</sup>	54,00

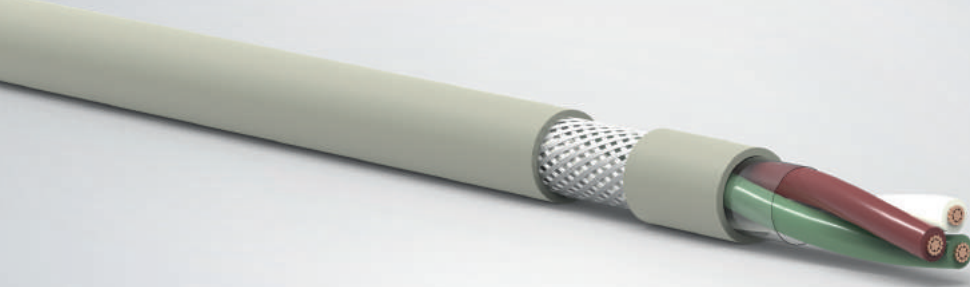

LIHCH (HFFR)		
Kod	Kesit	₺/m
512060	2x0,22 mm <sup>2</sup>	2,20
512061	3x0,22 mm <sup>2</sup>	2,55
512062	4x0,22 mm <sup>2</sup>	3,08
512063	5x0,22 mm <sup>2</sup>	3,66
512064	6x0,22 mm <sup>2</sup>	4,15
512065	7x0,22 mm <sup>2</sup>	4,60
512066	8x0,22 mm <sup>2</sup>	5,20
512067	10x0,22 mm <sup>2</sup>	6,45
512068	12x0,22 mm <sup>2</sup>	7,40
512200	2x0,50 mm <sup>2</sup>	3,25
512201	3x0,50 mm <sup>2</sup>	4,22
512202	4x0,50 mm <sup>2</sup>	5,20
512203	5x0,50 mm <sup>2</sup>	6,35
512204	6x0,50 mm <sup>2</sup>	7,50
512205	7x0,50 mm <sup>2</sup>	8,35
512206	8x0,50 mm <sup>2</sup>	9,42
512207	10x0,50 mm <sup>2</sup>	11,50
512208	12x0,50 mm <sup>2</sup>	13,35
512310	2x0,75 mm <sup>2</sup>	4,35
512311	3x0,75 mm <sup>2</sup>	5,58
512312	4x0,75 mm <sup>2</sup>	7,12
512313	5x0,75 mm <sup>2</sup>	8,65
512314	6x0,75 mm <sup>2</sup>	10,05
512315	7x0,75 mm <sup>2</sup>	11,30
512316	8x0,75 mm <sup>2</sup>	12,98
512317	10x0,75 mm <sup>2</sup>	16,25
512318	12x0,75 mm <sup>2</sup>	19,35

LIHCH (HFFR)		
Kod	Kesit	₺/m
512450	2x1,00 mm <sup>2</sup>	5,20
512451	3x1,00 mm <sup>2</sup>	7,05
512452	4x1,00 mm <sup>2</sup>	8,84
512453	5x1,00 mm <sup>2</sup>	10,80
512454	6x1,00 mm <sup>2</sup>	12,50
512455	7x1,00 mm <sup>2</sup>	14,00
512456	8x1,00 mm <sup>2</sup>	16,20
512457	10x1,00 mm <sup>2</sup>	20,25
512458	12x1,00 mm <sup>2</sup>	23,85
512500	2x1,50 mm <sup>2</sup>	7,05
512501	3x1,50 mm <sup>2</sup>	9,50
512502	4x1,50 mm <sup>2</sup>	11,85
512503	5x1,50 mm <sup>2</sup>	14,50
512504	6x1,50 mm <sup>2</sup>	17,35
512505	7x1,50 mm <sup>2</sup>	19,80
512506	8x1,50 mm <sup>2</sup>	22,58
512507	10x1,5 mm <sup>2</sup>	28,30
512508	12x1,5 mm <sup>2</sup>	33,30
512550	2x2,5 mm <sup>2</sup>	10,35
512551	3x2,5 mm <sup>2</sup>	14,30
512552	4x2,5 mm <sup>2</sup>	18,75
512553	5x2,5 mm <sup>2</sup>	23,50
512554	6x2,5 mm <sup>2</sup>	28,10
512555	7x2,5 mm <sup>2</sup>	32,25
512556	8x2,5 mm <sup>2</sup>	37,20
512557	10x2,5 mm <sup>2</sup>	46,25
512557	12x2,5 mm <sup>2</sup>	55,35

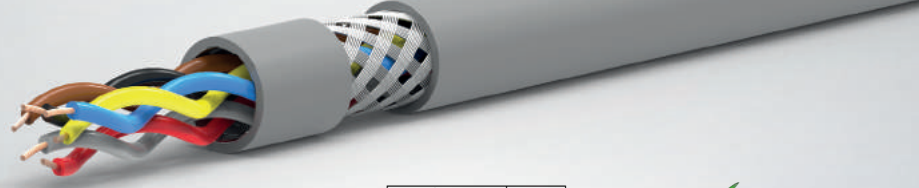

LIHCH - TP (HFFR)		
Kod	Kesit	¢/ m
513060	2x2x0,22 mm <sup>2</sup>	4,30
513061	3x2x0,22 mm <sup>2</sup>	5,35
513062	4x2x0,22 mm <sup>2</sup>	6,55
513063	5x2x0,22 mm <sup>2</sup>	8,00
513064	6x2x0,22 mm <sup>2</sup>	9,52
513065	7x2x0,22 mm <sup>2</sup>	11,32
513066	8x2x0,22 mm <sup>2</sup>	12,93
513067	10x2x0,22 mm <sup>2</sup>	16,15
513068	12x2x0,22 mm <sup>2</sup>	19,22
513200	2x2x0,50 mm <sup>2</sup>	6,40
513201	3x2x0,50 mm <sup>2</sup>	8,58
513202	4x2x0,50 mm <sup>2</sup>	10,62
513203	5x2x0,50 mm <sup>2</sup>	13,60
513204	6x2x0,50 mm <sup>2</sup>	15,70
513205	7x2x0,50 mm <sup>2</sup>	17,45
513206	8x2x0,50 mm <sup>2</sup>	20,15
513207	10x2x0,50 mm <sup>2</sup>	24,62
513208	12x2x0,50 mm <sup>2</sup>	28,35
513310	2x2x0,75 mm <sup>2</sup>	8,15
513311	3x2x0,75 mm <sup>2</sup>	11,00
513312	4x2x0,75 mm <sup>2</sup>	14,10
513313	5x2x0,75 mm <sup>2</sup>	17,50
513314	6x2x0,75 mm <sup>2</sup>	20,75

LIHCH - TP (HFFR)		
Kod	Kesit	¢/ m
513315	7x2x0,75 mm <sup>2</sup>	23,80
513316	8x2x0,75 mm <sup>2</sup>	26,44
513317	10x2x0,75 mm <sup>2</sup>	32,60
513318	12x2x0,75 mm <sup>2</sup>	37,88
513450	2x2x1,00 mm <sup>2</sup>	10,15
513451	3x2x1,00 mm <sup>2</sup>	14,10
513452	4x2x1,00 mm <sup>2</sup>	17,60
513453	5x2x1,00 mm <sup>2</sup>	22,00
513454	6x2x1,00 mm <sup>2</sup>	26,28
513455	7x2x1,00 mm <sup>2</sup>	29,80
513456	8x2x1,00 mm <sup>2</sup>	33,35
513457	10x2x1,00 mm <sup>2</sup>	41,25
513458	12x2x1,00 mm <sup>2</sup>	50,80
513500	2x2x1,50 mm <sup>2</sup>	13,85
513501	3x2x1,50 mm <sup>2</sup>	18,65
513502	4x2x1,50 mm <sup>2</sup>	23,98
513503	5x2x1,50 mm <sup>2</sup>	29,75
513504	6x2x1,50 mm <sup>2</sup>	35,25
513505	7x2x1,50 mm <sup>2</sup>	40,20
513506	8x2x1,50 mm <sup>2</sup>	46,50
513507	10x2x1,50 mm <sup>2</sup>	55,55
513508	12x2x1,50 mm	66,50

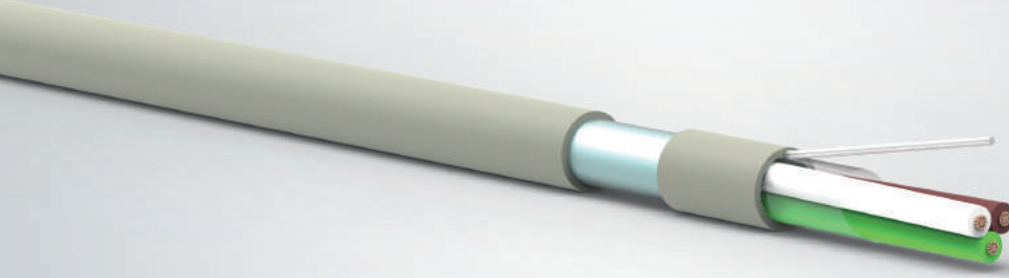

**LIH (ST) H (HFFR)**

Kod	Kesit	ç / m
515060	2x0,22 mm <sup>2</sup>	1,95
515061	3x0,22 mm <sup>2</sup>	2,50
515062	4x0,22 mm <sup>2</sup>	2,95
515063	5x0,22 mm <sup>2</sup>	3,50
515064	6x0,22 mm <sup>2</sup>	3,95
515065	7x0,22 mm <sup>2</sup>	4,45
515066	8x0,22 mm <sup>2</sup>	4,95
515067	10x0,22 mm <sup>2</sup>	5,98
515068	12x0,22 mm <sup>2</sup>	7,00
515200	2x0,50 mm <sup>2</sup>	3,00
515201	3x0,50 mm <sup>2</sup>	4,00
515202	4x0,50 mm <sup>2</sup>	5,00
515203	5x0,50 mm <sup>2</sup>	6,05
515204	6x0,50 mm <sup>2</sup>	7,20
515205	7x0,50 mm <sup>2</sup>	8,15
515206	8x0,50 mm <sup>2</sup>	9,30
515207	10x0,50 mm <sup>2</sup>	11,40
515208	12x0,50 mm <sup>2</sup>	13,55
515310	2x0,75 mm <sup>2</sup>	4,40
515311	3x0,75 mm <sup>2</sup>	5,80
515312	4x0,75 mm <sup>2</sup>	7,55
515313	5x0,75 mm <sup>2</sup>	9,10
515314	6x0,75 mm <sup>2</sup>	10,75
515315	7x0,75 mm <sup>2</sup>	12,08
515316	8x0,75 mm <sup>2</sup>	14,00
515317	10x0,75 mm <sup>2</sup>	16,95
515318	12x0,75 mm <sup>2</sup>	20,05

**LIH (ST) H (HFFR)**

Kod	Kesit	ç / m
515450	2x1,00 mm <sup>2</sup>	5,25
515451	3x1,00 mm <sup>2</sup>	7,00
515452	4x1,00 mm <sup>2</sup>	9,00
515453	5x1,00 mm <sup>2</sup>	11,00
515454	6x1,00 mm <sup>2</sup>	13,00
515455	7,1,00 mm <sup>2</sup>	15,00
515456	8x1,00 mm <sup>2</sup>	17,00
515457	10x1,00 mm <sup>2</sup>	20,90
515458	12x1,00 mm <sup>2</sup>	24,85
515500	2x1,50 mm <sup>2</sup>	7,00
515501	3x1,50 mm <sup>2</sup>	9,60
515502	4x1,50 mm <sup>2</sup>	12,10
515503	5x1,50 mm <sup>2</sup>	14,85
515504	6x1,50 mm <sup>2</sup>	17,90
515505	7x1,50 mm <sup>2</sup>	20,20
515506	8x1,50 mm <sup>2</sup>	23,15
515507	10x1,50 mm <sup>2</sup>	28,80
515508	12x1,50 mm <sup>2</sup>	34,10
515550	2x2,50 mm <sup>2</sup>	10,55
515551	3x2,50 mm <sup>2</sup>	14,85
515552	4x2,50 mm <sup>2</sup>	19,15
515553	5x2,50 mm <sup>2</sup>	23,90
515554	6x2,50 mm <sup>2</sup>	28,70
515555	7x2,50 mm <sup>2</sup>	32,60
515556	8x2,50 mm <sup>2</sup>	37,10
515557	10x2,50 mm <sup>2</sup>	46,55
515558	12x2,50 mm <sup>2</sup>	56,00

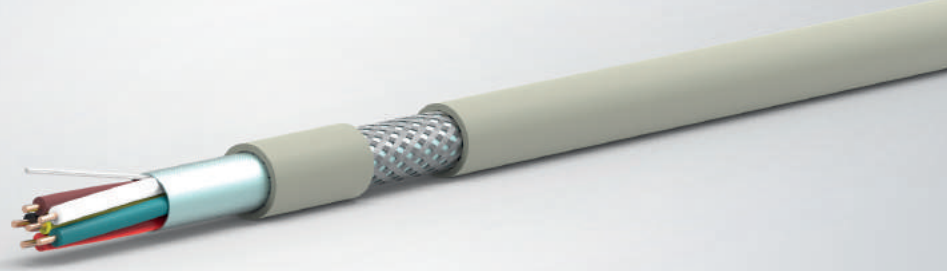



**LIH (ST) CH (HFFR)**

Kod	Kesit	g/m
516060	2x0,22 mm <sup>2</sup>	2,35
516061	3x0,22 mm <sup>2</sup>	2,80
516062	4x0,22 mm <sup>2</sup>	3,30
516063	5x0,22 mm <sup>2</sup>	3,80
516064	6x0,22 mm <sup>2</sup>	4,38
516065	7x0,22 mm <sup>2</sup>	4,94
516066	8x0,22 mm <sup>2</sup>	5,60
516067	10x0,22 mm <sup>2</sup>	6,80
516068	12x0,22 mm <sup>2</sup>	7,88
516200	2x0,50 mm <sup>2</sup>	3,45
516201	3x0,50 mm <sup>2</sup>	4,40
516202	4x0,50 mm <sup>2</sup>	5,42
516203	5x0,50 mm <sup>2</sup>	6,66
516204	6x0,50 mm <sup>2</sup>	7,80
516205	7x0,50 mm <sup>2</sup>	8,75
516206	8x0,50 mm <sup>2</sup>	9,84
516207	10x0,50 mm <sup>2</sup>	12,00
516208	12x0,50 mm <sup>2</sup>	13,95
516310	2x0,75 mm <sup>2</sup>	4,45
516311	3x0,75 mm <sup>2</sup>	5,75
516312	4x0,75 mm <sup>2</sup>	7,36
516313	5x0,75 mm <sup>2</sup>	8,98
516314	6x0,75 mm <sup>2</sup>	10,45
516315	7x0,75 mm <sup>2</sup>	11,85
516316	8x0,75 mm <sup>2</sup>	13,50
516317	10x0,75 mm <sup>2</sup>	16,70
516318	12x0,75 mm <sup>2</sup>	19,90

**LIH (ST) CH (HFFR)**

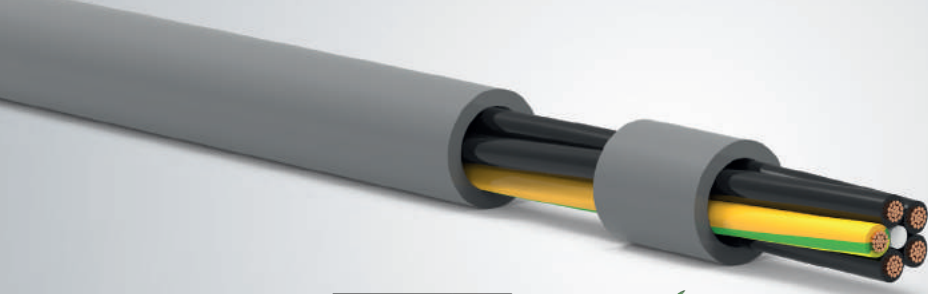
Kod	Kesit	g/m
516450	2x1,00 mm <sup>2</sup>	5,42
516451	3x1,00 mm <sup>2</sup>	7,08
516452	4x1,00 mm <sup>2</sup>	8,95
516453	5x1,00 mm <sup>2</sup>	11,10
516454	6x1,00 mm <sup>2</sup>	13,00
516455	7x1,00 mm <sup>2</sup>	14,85
516456	8x1,00 mm <sup>2</sup>	16,88
516457	10x1,00 mm <sup>2</sup>	21,08
516458	12x1,00 mm <sup>2</sup>	24,75
516500	2x1,50 mm <sup>2</sup>	7,12
516501	3x1,50 mm <sup>2</sup>	9,70
516502	4x1,50 mm <sup>2</sup>	12,15
516503	5x1,50 mm <sup>2</sup>	14,94
516504	6x1,50 mm <sup>2</sup>	17,98
516505	7x1,50 mm <sup>2</sup>	20,35
516506	8x1,50 mm <sup>2</sup>	23,18
516507	10x1,50 mm <sup>2</sup>	28,82
516508	12x1,50 mm <sup>2</sup>	34,35
516550	2x2,50 mm <sup>2</sup>	10,90
516551	3x2,50 mm <sup>2</sup>	15,12
516552	4x2,50 mm <sup>2</sup>	19,40
516553	5x2,50 mm <sup>2</sup>	23,95
516554	6x2,50 mm <sup>2</sup>	28,70
516555	7x2,50 mm <sup>2</sup>	32,98
516556	8x2,50 mm <sup>2</sup>	37,85
516557	10x2,50 mm <sup>2</sup>	47,25
516558	12x2,50 mm <sup>2</sup>	56,95



YSLY-JZ (PVC)		
Kod	Kesit	ç / m
530310	2x0,75 mm <sup>2</sup> OZ	3,20
530311	3x0,75 mm <sup>2</sup>	4,48
530312	4x0,75 mm <sup>2</sup>	5,83
530313	5x0,75 mm <sup>2</sup>	7,30
530314	6x0,75 mm <sup>2</sup>	8,70
530315	7x0,75 mm <sup>2</sup>	9,90
530316	8x0,75 mm <sup>2</sup>	11,25
530317	10x0,75 mm <sup>2</sup>	14,33
530318	12x0,75 mm	16,85
530450	2x1,00 mm <sup>2</sup> OZ	4,15
530451	3x1,00 mm <sup>2</sup>	5,80
530452	4x1,00 mm <sup>2</sup>	7,60
530453	5x1,00 mm <sup>2</sup>	9,45
530454	6x1,00 mm <sup>2</sup>	11,25
530455	7x1,00 mm <sup>2</sup>	12,90
530456	8x1,00 mm <sup>2</sup>	14,70
530457	10x1,00 mm <sup>2</sup>	18,70
530458	12x1,00 mm <sup>2</sup>	21,95

YSLY-JZ (PVC)		
Kod	Kesit	ç / m
530500	2x1,50 mm <sup>2</sup> OZ	5,55
530501	3x1,50 mm <sup>2</sup>	7,95
530502	4x1,50 mm <sup>2</sup>	10,45
530503	5x1,50 mm <sup>2</sup>	12,85
530504	6x1,50 mm <sup>2</sup>	15,45
530505	7x1,50 mm <sup>2</sup>	17,75
530506	8x1,50 mm <sup>2</sup>	20,05
530507	10x1,50 mm <sup>2</sup>	26,00
530508	12x1,50 mm <sup>2</sup>	30,15
530550	2x2,50 mm <sup>2</sup> OZ	9,75
530551	3x2,50 mm <sup>2</sup>	13,10
530552	4x2,50 mm <sup>2</sup>	17,10
530553	5x2,50 mm <sup>2</sup>	21,20
530554	6x2,50 mm <sup>2</sup>	26,18
530555	7x2,50 mm <sup>2</sup>	29,25
530556	8x2,50 mm <sup>2</sup>	34,50
530557	10x2,50 mm <sup>2</sup>	42,25
530558	12x2,50 mm <sup>2</sup>	51,25

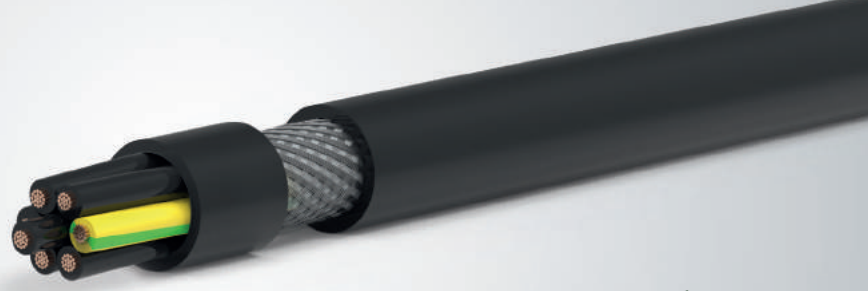
**YSLYCY-JZ (PVC)**

Kod	Kesit	ç / m
531310	2x0,75 mm <sup>2</sup> OZ	6,40
531311	3x0,75 mm <sup>2</sup>	8,05
531312	4x0,75 mm <sup>2</sup>	9,68
531313	5x0,75 mm <sup>2</sup>	11,66
531314	6x0,75 mm <sup>2</sup>	13,60
531315	7x0,75 mm <sup>2</sup>	14,95
531316	8x0,75 mm <sup>2</sup>	16,80
531317	10x0,75 mm <sup>2</sup>	21,00
531318	12x0,75 mm <sup>2</sup>	24,00
531450	2x1 mm <sup>2</sup> OZ	7,70
531451	3x1 mm <sup>2</sup>	9,70
531452	4x1 mm <sup>2</sup>	12,00
531453	5x1 mm <sup>2</sup>	14,50
531454	6x1 mm <sup>2</sup>	17,35
531455	7x1 mm <sup>2</sup>	18,58
531456	8x1 mm <sup>2</sup>	21,16
531457	10x1 mm <sup>2</sup>	27,10
531458	12x1 mm <sup>2</sup>	30,80

**YSLYCY-JZ (PVC)**

Kod	Kesit	ç / m
531500	2x1,5 mm <sup>2</sup> OZ	9,45
531501	3x1,5 mm <sup>2</sup>	12,30
531502	4x1,5 mm <sup>2</sup>	15,40
531503	5x1,5 mm <sup>2</sup>	18,60
531504	6x1,5 mm <sup>2</sup>	22,55
531505	7x1,5 mm <sup>2</sup>	24,65
531506	8x1,5 mm <sup>2</sup>	28,15
531507	10x1,5 mm <sup>2</sup>	34,95
531508	12x1,5 mm	40,35
531550	2x2,5 mm <sup>2</sup> OZ	14,30
531551	3x2,5 mm <sup>2</sup>	18,98
531552	4x2,5 mm <sup>2</sup>	24,05
531553	5x2,5 mm <sup>2</sup>	29,65
531554	6x2,5 mm <sup>2</sup>	35,50
531555	7x2,5 mm <sup>2</sup>	39,28
531556	8x2,5 mm <sup>2</sup>	44,45
531557	10x2,5 mm <sup>2</sup>	56,55
531558	12x2,5 mm <sup>2</sup>	64,98

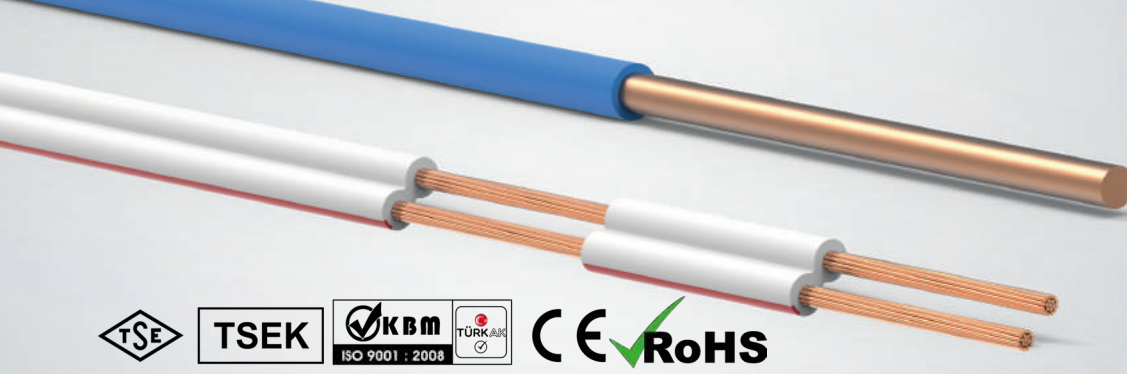
**H03VH-H (KORDON) (PVC)**

Kod	Kesit	ç / m
620200	2x0,50 mm <sup>2</sup> Beyaz	1,60
620201	2*0,50 mm <sup>2</sup> Şeffaf	1,80
620202	2*0,50 mm <sup>2</sup> Siyah	1,60
620310	2x0,75 mm <sup>2</sup> Beyaz	2,18
620311	2x0,75 mm <sup>2</sup> Şeffaf	2,42
620312	2x0,75 mm <sup>2</sup> Siyah	2,18
620313	2x0,75 mm <sup>2</sup> Bükülü	2,20
620500	2x1,5 mm <sup>2</sup> Şeffaf	4,38
620501	2*1,5 mm <sup>2</sup> Beyaz	4,11
620502	2*1,5 mm <sup>2</sup> Siyah	4,11
620550	2x2,5 mm <sup>2</sup> Beyaz	6,65
620551	2*2,5 mm <sup>2</sup> Şeffaf	7,02

**H03VVH2-F H05VVH2-F (BALIK SIRTİ) (PVC)**

Kod	Kesit	ç / m
621310	2x0,75 mm <sup>2</sup>	2,62
621311	3x0,75 mm <sup>2</sup>	3,70
621500	2x1,5 mm <sup>2</sup>	4,62
621501	3x1,5 mm <sup>2</sup>	6,60
621550	2x2,5 mm <sup>2</sup>	7,30
621551	3x2,5 mm	10,60

**H05V-U (NYA)300/500V (PVC)**

Kod	Kesit	ç / m
601350	0,80 mm	0,73
601450	1,00 mm	1,14

**H05Z1-U (NYA) 300/500V (HFFR)**

Kod	Kesit	ç / m
611350	0,80 mm	0,79
611450	1,00 mm	1,22

<b>H07V-U (NYA) 450/750V</b>		<b>H05VV-F (TTR) 300/500V</b>		<b>NVV (NYM) 300/500V</b>		<b>YVV (NYY) 0.6/1kV</b>		<b>YVV(NYY) 0.6/1kV.</b>	
Kesit mm <sup>2</sup>	ç / m	Kesit mm <sup>2</sup>	ç / m	Kesit mm <sup>2</sup>	ç / m	Kesit mm <sup>2</sup>	ç / m	Kesit mm <sup>2</sup>	ç / m
0,50	0,70	2x0,75	2,89	2x1,5	5,10	2x1.5	5,70	5x10	66,50
0,75	0,99	2x1	3,62	2x2,5	7,70	2x2.5	8,20	5x16	103,00
1	1,29	2x1,5	4,90	2x4	11,80	2x4	13,00	5x25	160,00
1,5	1,77	2x2,5	7,60	2x6	16,60	2x6	17,50	7x1.5	17,10
2,5	2,88	2x4	11,90	2x10	29,50	2x10	29,00	7x2.5	26,00
4	4,55	2x6	16,90	2x16	45,50	2x16	44,50	10x1.5	25,00
6	6,75	2x10	32,00	2x25	72,60	2x25	70,00	10x2.5	37,50
<b>H07V-R (NYA) 450/750V</b>		2x16	47,80	2x35	101,50	2x35	95,00	14x1.5	34,00
Kesit mm <sup>2</sup>	ç / m	3x0,75	3,90	3x1,5	7,00	2x50	131,00	14x2.5	51,50
10 Ç	12,15	3x1	4,90	3x2,5	10,50	3x1.5	7,70	<b>YVZ2V (NRYR) 0.6 /1kV</b>	
16 Ç	19,00	3x1,5	6,75	3x4	16,40	3x2.5	11,30	Kesit mm <sup>2</sup>	ç / m
25 Ç	30,10	3x2,5	10,70	3x6	23,90	3x4	18,00	2x1,5	13,00
35 Ç	41,60	3x4	16,30	3x10	42,40	3x6	25,00	2x2,5	16,00
50 Ç	58,10	3x6	26,00	3x16	66,00	3x10	41,50	2x4	21,50
70 Ç	83,50	3x10	46,50	3x25	106,00	3x16	64,50	2x6	30,50
95 Ç	115,00	3x16	70,00	3x35	148,50	3x25	100,50	3x1,5	15,50
120 Ç	149,50	3x25	105,00	4x1,5	9,00	3x35	138,00	3x2,5	20,00
150 Ç	182,00	4x0,75	5,05	4x2,5	13,70	3x50	187,00	3x4	30,00
185 Ç	228,00	4x1	6,40	4x4	21,30	3x70	270,00	3x6	38,50
240 Ç	307,50	4x1,5	8,80	4x6	31,00	3x16+10	73,50	4x1,5	18,10
<b>H05V-K (NYAF) 300/500 V</b>		4x2,5	13,85	4x10	55,50	3x25+16	115,00	4x2,5	23,70
Kesit mm <sup>2</sup>	ç / m	4x4	21,40	4x16	86,50	3x35+16	150,00	4x4	36,50
0,50	0,78	4x6	31,20	4x25	140,00	3x50+25	206,00	4x6	47,50
0,75	1,02	4x10	59,70	4x35	195,00	3x70+35	291,00	4x10	72,50
1	1,32	4x16	91,00	5x1,5	11,00	3x95+50	400,00	5x1.5	21,00
<b>H07V-K (NYAF) 450/750 V</b>		4x25	140,50	5x2,5	17,50	3x120+70	510,00	5x2.5	28,00
Kesit mm <sup>2</sup>	ç / m	5x0,75	6,75	5x4	27,50	3x150+70	610,00	<b>YVZ3V(NYF6BY) 0.6/1kV Çelik Zırlıklı</b>	
1,5	1,78	5x1	8,65	5x6	39,50	3x185+95	780,00	Kesit mm <sup>2</sup>	ç / m
2,5	2,89	5x1,5	11,80	5x10	70,00	3x240+120	1020,00	3x25+16	135,00
4	4,65	5x2,5	18,70	5x16	113,00	3x300+150	1350,00	3x35+16	175,00
6	6,90	5x4	29,40	5x25	176,00	4x1.5	9,80	3x50+25	240,00
10	12,60	5x6	41,00	5x35	240,50	4x2.5	14,50	3x70+35	330,00
16	19,50	5x10	74,00	<b>YVV(NYY) 0,6/1kV.Yeraltı</b>		4x4	22,70	3x95+50	450,00
25	30,50	5x16	113,00	Kesit mm <sup>2</sup>	ç / m	4x6	32,10	3x120+70	570,00
35	43,00	7x1,5	17,60	1x4	6,10	4x10	52,90	3x150+70	680,00
50	63,00	7x2.5	27,50	1x6	8,40	4x16	82,00	3x185+95	860,00
70	87,00	10x1.5	25,80	1x10	13,50	4x25	130,00	3x240+120	1130,00
95	116,00	10x2.5	40,00	1x16	20,60	4x35	175,80	3x300+150	1400,00
120	150,00	14x1.5	34,50	1x25	31,90	4x50	240,00	4x10	65,50
150	190,00	14x2.5	54,00	1x35	43,00	4x70	340,00	4x16	98,00
185	236,00	19x1.5	47,00	1x50	56,10	4x95	470,00	4x25	150,500
240	314,00	19x2.5	74,00	1x70	81,00	4x120	590,00	4x35	201,00
<b>H07VVH6-F(Y.TTR) 450/750V</b>		24x1.5	59,00	1x95	111,00	4x150	730,00	4x50	275,00
Kesit mm <sup>2</sup>	ç / m	24x2.5	97,00	1x120	138,00	4x185	920,00	4x70	385,00
3x0,75	4,90	30x1.5	77,00	1x150	172,00	4x240	1210,00	4x95	525,00
3x1	5,80	30x2.5	123,00	1x185	215,00	4x300	1540,00	4x120	655,00
3x1,5	7,60	40x1.5	102,00	1x240	280,00	5x1.5	12,30	4x150	800,00
3x2,5	11,70	40x2.5	176,00	1x300	365,00	5x2.5	18,20	4x185	1000,00
3x4	17,50	3x25+16	132,00	1x400	475,00	5x4	28,00	4x240	1300,00
3x6	24,90	3x35+16	173,00	1x500	610,00	5x6	39,50	4x300	1620,00
3x10	42,00	3x50+25	250,00	1x630	810,00				
4x1,5	9,70	3x70+35	347,00						
4x2,5	15,30	3x95+50	460,00						
4x4	22,80	3x120+70	600,00						
4x6	32,80	3x150+70	750,00						
4x10	55,50								



<b>H07Z1-U (NYA) 300/500V</b>		<b>052XZ1-F (TTR) 300/500V</b>		<b>N2XH (NYY) 0,6/1kV</b>		<b>N2XH (NYY) 0,6/1kV</b>		<b>N2XH FE 180 (NYY) 0,6/1kV</b>	
Kesit mm <sup>2</sup>	τ / m	Kesit mm <sup>2</sup>	τ / m	Kesit mm <sup>2</sup>	τ / m	Kesit mm <sup>2</sup>	τ / m	Kesit mm <sup>2</sup>	τ / m
1	1,43	4x0,75	5,70	1x240	282,00	5x10	68,00	4x1,5	14,20
<b>H07Z1-U (NYA) 450/750V</b>		4x1	7,00	1x300	370,00	5x16	104,50	4x2,5	19,60
Kesit mm <sup>2</sup>	τ / m	4x1,5	9,50	1x400	480,00	5x25	164,00	4x4	27,50
1,5	1,85	4x2,5	14,50	1x500	620,00	7x1,5	20,40	4x6	37,30
2,5	3,00	4x4	23,00	1x630	830,00	7x2,5	30,00	4x10	61,40
4	4,75	4x6	33,00	2x1,5	6,70	10x1,5	30,00	4x16	92,00
6	6,95	5x1	9,10	2x2,5	9,30	10x2,5	43,00	4x25	150,00
<b>H07Z1-R (NYA) 450/750V</b>		5x1,5	12,30	2x4	13,60	14x1,5	40,00	4x35	200,00
Kesit mm <sup>2</sup>	τ / m	5x2,5	19,20	2x6	19,00	14x2,5	60,00	4x50	272,00
10 Ç	12,20	5x4	29,90	2x10	30,00	19x1,5	51,00	4x70	385,00
16 Ç	19,20	5x6	42,00	2x16	46,20	19x2,5	77,00	4x95	525,00
25 Ç	31,00	5x10	76,00	2x25	75,40	24x1,5	66,00	4x120	690,00
35 Ç	42,50	5x16	115,00	2x35	101,00	24x2,5	100,00	4x150	850,00
50 Ç	58,50	7x1,5	17,80	2x50	138,00	30x1,5	89,00	4x185	1060,00
70 Ç	84,00	7x2,5	28,00	3x1,5	8,75	30x2,5	134,00	4x240	1390,00
95 Ç	116,00	<b>NHXMH (NYM) 300/500 V</b>		3x2,5	12,50	40x1,5	119,00	5x1,5	21,00
120 Ç	150,00	Kesit mm <sup>2</sup>	τ / m	3x4	18,70	40x2,5	184,00	5x2,5	27,00
150 Ç	185,00	2x1,5	6,00	3x6	26,20	<b>N2XH FE 180 (NYY) 0,6/1kV</b>		5x4	37,00
185 Ç	234,00	2x2,5	8,50	3x10	43,50	Kesit mm <sup>2</sup>	τ / m	5x6	50,00
240 Ç	310,00	2x4	12,90	3x16	67,00	1x10	16,30	5x10	78,50
300 Ç	390,00	2x6	17,90	3x25	103,00	1x16	24,00	5x16	119,00
<b>H07Z1-K (NYAF) 300/500V</b>		2x10	30,90	3x35	140,00	1x25	36,00	7x1,5	29,00
Kesit mm <sup>2</sup>	τ / m	2x16	46,00	3x50	190,00	1x35	47,00	7x2,5	39,00
0,75	1,07	3x1,5	7,90	3x16+10	74,50	1x50	63,00	10x1,5	43,00
1	1,36	3x2,5	11,60	3x25+16	117,00	1x70	89,00	10x2,5	57,00
<b>H07Z1-K (NYAF) 450/750V</b>		3x4	17,80	3x35+16	152,00	1x95	120,00	<b>YAVV KABLÖLAR</b>	
Kesit mm <sup>2</sup>	τ / m	3x6	25,60	3x50+25	208,00	1x120	152,00	Kesit mm <sup>2</sup>	τ / m
1,5	1,89	3x10	43,80	3x70+35	297,00	1x150	187,00	3x16+10	13,90
2,5	3,00	3x16	67,00	3x95+50	404,00	1x185	232,00	3x25+16	21,30
4	4,80	4x1,5	10,00	3x120+70	525,00	1x240	295,00	3x35+16	25,90
6	7,05	4x2,5	14,90	3x150+70	625,00	1x300	380,00	3x50+25	35,00
10	12,80	4x4	23,00	3x185+95	790,00	1x400	490,00	3x70+35	47,50
16	19,80	4x6	33,00	3x240+120	1030,00	2x1,5	8,40	3x95+50	64,50
25	31,20	4x10	57,00	3x300+150	1320,00	2x2,5	11,40	3x120+70	80,50
35	43,50	4x16	87,00	4x1,5	10,90	2x4	16,30	3x150+70	95,00
50	64,00	5x1,5	12,10	4x2,5	16,00	2x6	21,60	3x185+95	121,00
70	89,00	5x2,5	18,00	4x4	23,40	2x10	35,70	3x240+120	154,00
95	118,00	5x4	29,00	4x6	33,00	2x16	52,50	3x300+150	190,00
120	151,00	5x6	42,00	4x10	54,00	3x1,5	11,20	3x400+185	247,00
150	192,00	5x10	71,00	4x16	83,00	3x2,5	15,40	4x10	10,70
185	242,00	5x16	114,00	4x25	132,00	3x4	22,00	4x16	14,70
240	321,00	<b>N2XH (NYY) 0,6/1kV</b>		4x35	180,00	3x6	32,00	4x25	22,90
<b>052XZ1-F(TTR) 300/500V</b>		Kesit mm <sup>2</sup>	τ / m	4x50	240,00	3x10	51,00	4x35	29,00
Kesit mm <sup>2</sup>	τ / m	1x4	6,70	4x70	340,00	3x16	76,00	4x50	39,00
2x0,75	3,50	1x6	9,30	4x95	470,00	3x16+10	85,00	4x70	53,50
2x1	4,20	1x10	14,00	4x120	610,00	3x25+16	129,00	4x95	72,00
2x1,5	5,70	1x16	21,10	4x150	750,00	3x35+16	165,00	4x120	88,00
2x2,5	8,20	1x25	32,10	4x185	950,00	3x50+25	225,00	4x150	108,00
2x4	12,70	1x35	43,50	4x240	1200,00	3x70+35	316,00	4x185	136,00
2x6	17,80	1x50	58,00	4x300	1600,00	3x95+50	430,00	4x240	175,00
3x0,75	4,60	1x70	82,00	5x1,5	13,50	3x120+70	550,00	4x300	220,00
3x1	5,50	1x95	113,00	5x2,5	19,70	3x150+70	655,00		
3x1,5	7,50	1x120	142,00	5x4	29,00	3x185+95	830,00		
3x2,5	11,30	1x150	174,00	5x6	41,00	3x240+120	1080,00		
3x4	17,60	1x185	220,00						
3x6	26,40								





**HÜNDÜR KABLO ELEKTRİK SAN. VE TİC. LTD. STİ**

**Satış Ofisi :** Perpa Ticaret Merkezi A Blok Kat:5 No:127  
Şişli/İstanbul  
T +90 212249 9199 F +90 212249 8988

**Fabrika :** Ömerli Mahallesi, Kurtini Sokak. No:5  
Arnavutköy-Hadimköy/İstanbul

info@hunkakablo.com.tr  
www.hunkakablo.com.tr

**HÜNDÜR**  
GRUP